

簡 単 操 作 ガ イ ド

カードプリンター CX-G4400 封筒長形 3 号で郵便番号枠内に印字する手順 (筆まめ)

対象ソフト	筆まめ
対象機種：	カードプリンター CX-G4400
対象 OS：	Windows XP / Windows Vista / Windows 7

概 要

CX-G4400 で封筒の長形 3 号に郵便番号を印字する際、枠内に正しく印字できない場合があります。ここでは、筆まめを使用して郵便番号位置の調整をする手順をご説明します。

本書は Windows XP、筆まめ Ver.21 を使用して記載されているため、OS とソフトウェアのバージョンによっては、操作に若干の違いがあります。

■筆まめのフラップ (封入口のフタ部分) の設定値をゼロにする

CX-G4400 で長形 3号の封筒を印字する場合は、封筒のフラップ (封入口のフタ部分) の設定を除いて印字する必要があります。ここでは、筆まめのフラップ長をゼロに設定するための手順を説明します。

1. 筆まめを起動し、[ファイル]⇒[プリンタの設定]を選択します。[プリンタの設定]画面にて[プリンタ]にCX-G4400、[用紙・サイズ]に長形 3号が設定されていることを確認し、[OK]ボタンをクリックします。

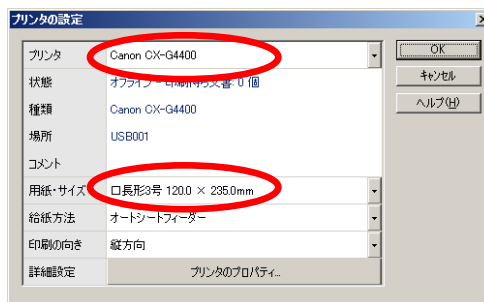

2. 筆まめの[宛名]画面がアクティブになっている状態で、[宛名]メニュー⇒[用紙フォームの選択]を選びます。

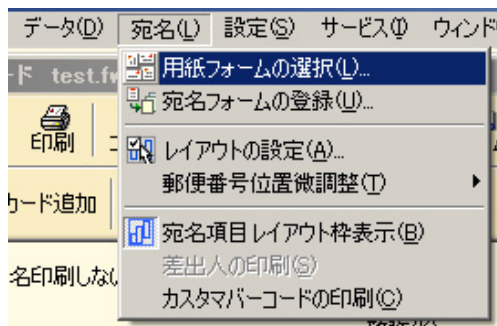

3. [用紙フォームの選択]画面にて、用紙レイアウトから[封筒：長 3]を選択します。[フラップ長]を[0.0mm]と設定し、[決定]ボタンをクリックします。

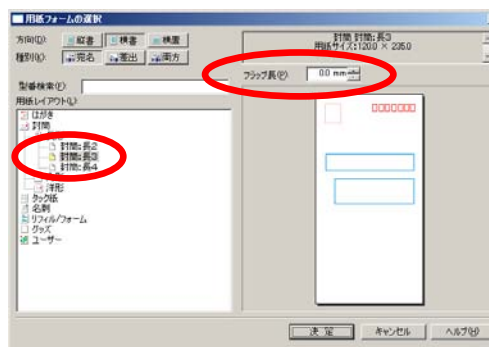

4. [宛名]画面にて、フラップ (封入口のフタ部分) が表示されていないことを確認します。

5. 印字テストを行い、郵便番号枠内に文字が正しく印字されているかを確認します。印字が枠内に収まっていない場合は、次ページの「郵便番号位置を微調整する」を参考に、必要に応じて微調整をしてください。

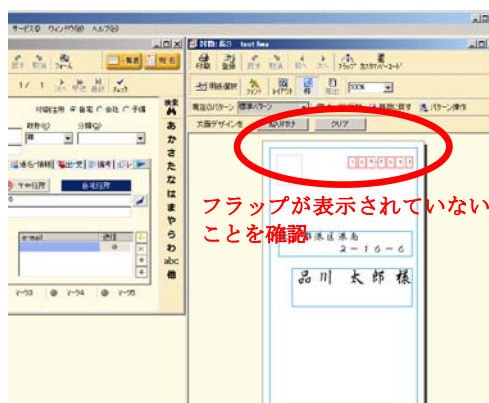

■郵便番号位置を微調整する

封筒の郵便番号枠内に、印字が正しく収まらない場合は、筆まめで郵便番号位置の微調整を行います。

1. [宛名]画面にて、[宛名]メニュー⇒[郵便番号位置微調整]⇒[宛先郵便番号]を選択します。

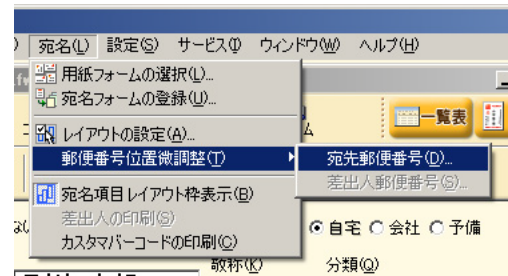

2. [宛先郵便番号微調整]画面にて、[詳細]ボタンをクリックします。

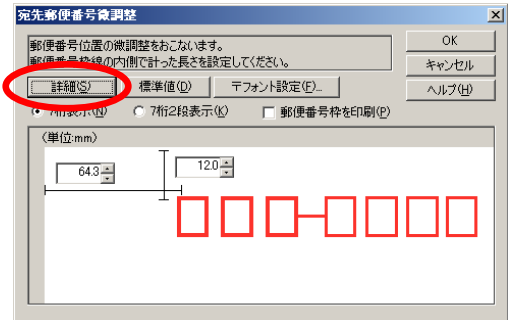

3. ご使用の封筒の郵便番号枠に合わせて、各数値を設定します。詳細は、筆まめのマニュアルをご参照ください。

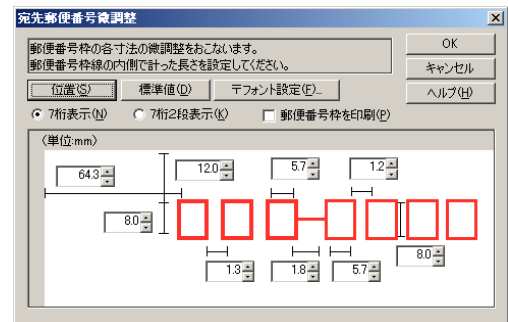

4. 3.の設定をしても、右端の文字が欠けてしまう場合は、郵便番号の文字の大きさを小さくします。[フォント設定]ボタンをクリックします。

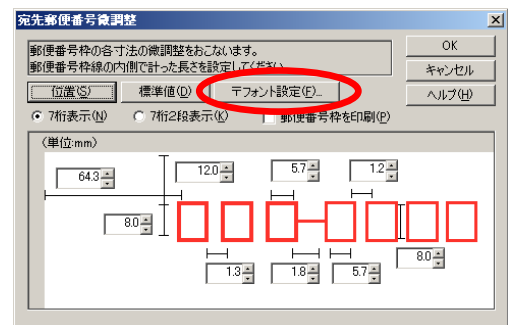

5. [フォント設定]画面にて、[標準フォント]を選択します。[サイズ]で[小さめ]を選択し、[閉じる]ボタンをクリックします。

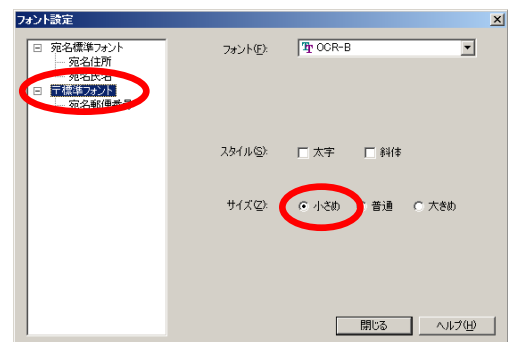

■郵便番号位置を微調整する

6. [宛名]画面に戻り、郵便番号の数字が CX-G4400 の印字範囲である青い枠内に収まっていることを確認して下さい。
7. 印字テストを行い、郵便番号枠内に文字が正しく印字されているかを確認します。印字が枠内に収まっていない場合は、再度、郵便番号位置の微調整をしてください。

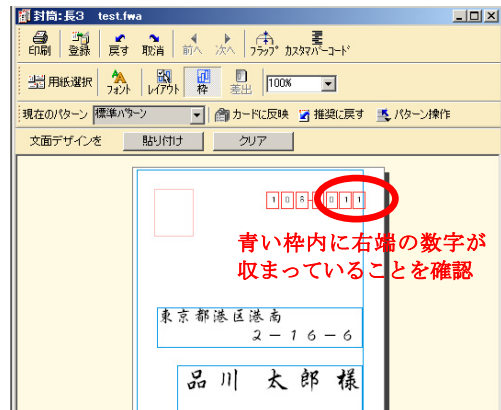

以上

お客様相談センター

全国共通電話番号

050-555-90064

受付時間 [平日] 9:00～12:00 / 13:00～17:00

(土・日・祝祭日と年末年始、弊社休業日は休ませて頂きます)

お問い合わせの前に

- 海外からご利用の方、または 050 から始まる IP 電話番号をご利用いただけない方は 03-5428-1344 をご利用ください。
- 受付時間は予告なく変更する場合があります。あらかじめご了承ください。

簡単操作ガイド

CX-G4400:封筒長形 3号で郵便番号枠内に印字する手順(筆まめ)

履歴：2012年11月版

制作／著作：キヤノンマーケティングジャパン株式会社

<商標について>

※Microsoft、Windows、および Windows Vista は、米国 Microsoft Corporation の、米国、日本およびその他の国における登録商標または商標です。

※筆まめは株式会社クレオの登録商標または商標です。

※その他、カタログに記載されている会社名、商品名は一般に各社の商標または登録商標です。