

imageRUNNER ADVANCEと一体となって、
クリエイティブワークをサポート

日常的なカラーシミュレーションなどが簡単な操作で
できるほか、クリエイターに欠かせないデザインキャンプの
プリントワークを快適にサポートします。

imagePASS N2 imagePASS P2

imagePASS-N2 C7580 III C7570 III C7565 III 対応

imagePASS-P2 C5560F III C5550F III C5540F III C5535F III 対応



Job Management

先進の操作性を実現する Command WorkStation 6に対応

直感的かつ操作性に優れたユーザーインター
フェースが、ワークフローを大きく改善。サーバーに
送られたジョブ管理の他、消耗品や稼働状況を確認
することができます。また、ドラッグ&ドロップによる
送信にも対応。アプリケーションからの印刷操作
が不要で、印刷時間短縮に役立ちます。

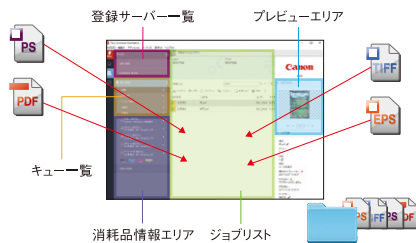

オペレーターの操作性と管理負荷を 軽減する「Web LCD」

本体操作パネル上でコントローラの管理が行え
ます。スプール・印刷済みジョブの印刷*に加え、
初期設定変更やサーバー情報を確認することが
可能です。

*印刷設定の変更はできません。



iPhone/iPadから直接印刷が可能 「ダイレクトモバイル印刷」

Wireless環境であればApple社のモバイル端末
(iOS4.2.x以降/iPhone、iPad、iPod touch)
から直接プリントすることが可能。端末の画面を
数回タッチするだけの簡単な操作でスピー
ディーな印刷が可能です。

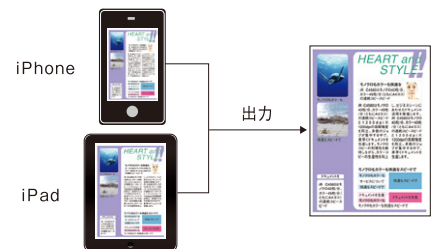

色変換の誤差を軽減する 「デバイスリンクプロファイル」に対応

Device Independent Colorを介さずに、入力
したRGBやCMYKを出力用CMYKに変換する
ため、演算誤差の少ない高精度な色処理が
可能です。あらかじめ
ソースプロファイルと出
カプロファイルに関連
付けて利用します。



「Profile Manager」

標準・オプション・任意を
含め、複数のICCプロ
ファイルを一元管理します。

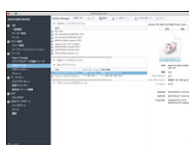

「Spot-On代替カラー」

指定したデータを特定のCMYK値に置き換える
ことができます。カラーサーチ機能を使って特定の
色を設定することもできるので、スポットカラーの
指定できないアプリケーションからの印刷でも、
印刷時に色を置き換えることが可能です。

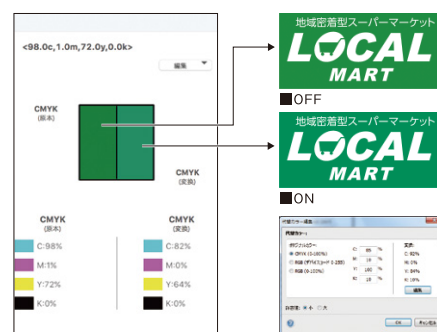

Color Management

「スポットカラー編集」

カラーテーブルを使った簡単
な操作で、特色の設定や調
整を行うことができます。



テキストとグラフィックの太さを 3段階で設定可能な「太さ調整」

水平方向・垂直方向それぞれにOFF/Level1/
Level2の3段階で太さの調整が行えます。デー
タに応じた文字品位の向上が期待できます。

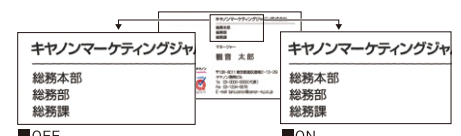

Fiery Impose

プレビューを見ながら多彩な面付けが可能な「Fiery Impose」

RIP前のジョブを面付けするソフトウェアです。「中綴じ」や「無線綴じ」、「巻き三つ折り」、「ギャングアップ」など多彩なテンプレートを利用した面付けの他、トンボやジョブ名、折りマークを追加することができます。「統合PDFファイル」として、ローカルディスクへの保存も可能です。



■二本トンボ(塗足し付き)に対応



Fiery Compose

ページの入れ替えなどが可能な「Fiery Compose」

スプールされたジョブのデータ統合や編集ができるソフトウェアです。任意ページへの表紙・章扉挿入や章ごとの用紙種類指定などができます。プレビューを見ながら操作できるため、仕上りのイメージを簡単にチェックすることができます。

GA Basic Web Activate

「2色印刷マッピング」

DTPアプリケーション上で指定したプロセスカラーを、定義したスポットカラーに置き換えて印刷します。ブレンドやグラデーションもスポットカラーで再現できるため、カンパ用データを作成することなく、正確な2色印刷のシミュレートが可能です。



任意の線数や角度で出力できる「ハーフトーンシミュレーション」

「新聞」の他、「ユーザー定義スクリーン」として角度、線数、および網点形状を3種類まで任意に設定できます。また「ユーザー定義スクリーン」でRIP処理することができます。さらにオプションの追加によりCMYK各版ごとに異なる線数の指定も可能です。



「用紙シミュレーション」

用紙カラーに合わせてCMYK色空間の調整を行います。用紙の地色を本紙に近づけることで、最終的な刷り上りにより近い再現が可能になります。



■コート紙をシミュレートした出力イメージ ■新聞紙をシミュレートした出力イメージ

Hot Folders Lisense ※N2は標準

ドラッグ&ドロップするだけで印刷設定して出力「Hot Folders ver.3」

あらかじめ印刷設定を登録した「Hot Folders」にファイルをドラッグ&ドロップするだけで、自動的にプリントアウト。Windows®およびMac OS Xに対応し、幅広い環境でスピーディーな印刷設定を可能にします。

プリント業務別に設定情報を登録できる「仮想プリンター」

プロファイル情報や面付けなどの印刷設定を登録したバーチャルプリンターを作成することができます。「印刷キュー(Print)」、「直接接続(Direct)」、「待機キュー(Hold)」から選択でき、任意の名称設定も可能です。プリントのたびに設定を繰り返す手間が省けます。

◆imagePASS-N2/P2 主な仕様

基本システム		フォント	セキュリティ	
CPU	Intel Pentium G4400 3.3GHz (No Turbo) L2 Cache 3MB	内蔵フォント	IPフィルタリング	○
メモリ	4 GB (4 GB × 1 Dimm)	欧文/CID、TrueType	TCP/UDPフィルタリング	○
HDD	500 GB × 1	138 書体	SNMP対応	○
PDL	Adobe PostScript 3 Co-Dev 3020	2 書体 (リュウミンL-KL/中ゴシックBBB)	IPsec	○
Adobe PDF Print Engine	—	フォントインストール	TLS	○
インターフェース		欧文	セキュアプリント	○
ネットワーク	1000Base-T/100Base-TX/10Base-T	和文/New CID	Secure Erase	○
USB	6ポート (USB 3.0×2、USB 2.0×4)	対応OS		
コントローラーサイズ (幅×高さ×奥行き)	285 mm×295 mm×93 mm	Mac OS X 10.11以降	ユーティリティ	Mac OS X 10.11以降
質量	4.95 kg	Windows 7/8/8.1/10		Windows 7/8/8.1/10
		Windows Server 2012/2016		Windows Server 2012/2016

◆オプション価格

○:標準搭載 △:オプション

製品名	商品コード	標準価格	N2	P2
Hot Folders License	0123B006	120,000円	○	△
Fiery Impose	6596A042	250,000円	△	△
Fiery Compose	2351B006	120,000円	△	△
Fiery Impose and Compose	6596A043	300,000円	△	△
GA Basic Web Activate	7752A031	550,000円	△	△



●製品の改良のため予告なくデザイン・仕様の変更を行うことがあります。記載の内容は2019年1月現在のものです。●Microsoft、Windows、Windows Serverは米国マイクロソフトコーポレーションの米国及び、その他の国における登録商標です。●Mac OS、iOS、iPhone、iPad、iPod touchは米国アップル社の商標です。●Adobe、PostScript、PostScript3及びPostScriptロゴ、Adobe Readerは、米国Adobe Systems社の米国及び、その他の国における登録商標です。●Canon、Canonロゴ、imageRUNNER ADVANCE、imagePASSはキヤノン株式会社の登録商標です。●本カタログに記載されている会社名、商品名は、一般に各社の登録商標または商標です。●本カタログ内のコピーサンプルは実際の出力とは異なります。●本カタログ内の画面は、ハメコミ合成です。

製品に関する情報はこちらでご確認いただけます。



キヤノン オフィス向け複合機 ホームページ

canon.jp/office-mfp



キヤノンお客様相談センター

イメージランナー アドバンス **050-555-90056**

※おかけ間違いのないようご注意ください。

受付時間(平日)9:00~17:00(土・日・祝日および年末年始弊社休業日は休ませていただきます。)
※海外からご利用の方、または050からはじまるIP電話番号をご利用いただけない方は03-5428-1287をご利用ください。
※受付時間は予告なく変更する場合があります。あらかじめご了承ください。

Canon キヤノン株式会社
キヤノンマーケティングジャパン株式会社

〒108-8011 東京都港区港南2-16-6 CANON STORE

安全にお使いいただくために ●ご使用前に取り扱い説明書をよくお読みの上、正しくお使いください。 ●表示された正しい電源・電圧でお使いください。



●お求めは信用のある当社で

2019年1月現在